朝鮮日報

九日夕刊

發行人 安在鴻 編輯人 白寬洙 印刷人 李容九 發行所 朝鮮日報社

時評

民衆에感謝

×

民衆에게感謝하는생각이난다 누가主이의 누가客이어서感謝하고 感謝밧는것은아니겟지마는 民衆의動作을보고 自然感謝한 것을생각이난다 이번社에서開催한에서參列한男女들로부터 一般參觀者外지 用動한總人數十萬을算하며 그의延人數가無慮廿萬에達하는 大盛況을이루엇는데 參列者의 森嚴敬虔한態度 그의動作이다든지參觀者의靜肅하고節制잇는것은 무엇朝鮮에잇서서大衆의動作을보든中의 으뜸이든것을斷言하게되엿다 것분이다

×

이런것은 첫재좀아가신분의隆然한德望이라든지 그의平生에對한깁흔同情이 民衆으로하야금 그러하지아니할수업게함이엇겟시마는 民衆自體가 적지안케進步되고訓練되것을證明하는터이다 우리의同胞들이 이만큼嚴肅하여지고 무슨일을理智的으로理解하여감을볼때에 感謝하지아니할수업고 다시感慨가깁허지지아니할수업섯다 民衆은進步한다 아아그러나……

七萬養蜂家

×

어사이는怡然한春風이 문득爛漫한百花를 생각케한다 探花蜂蝶이라고 녯속에서노래하고 또처단이는벌을 넘노는나뷔의 아울러생각하면 스스로一部春心을 자어내는바잇다 그러나이러한봄타령을하자는것은아니다 朝鮮에七萬에갓가운 養蜂家가잇서서 産業上 적어도副業上으로 重要한一部門이되엿다 最近年産額이 벌서百萬斤에達한다하니 價格이百餘萬圓으로도 비록巨大하다할수업스나 그將來의發展을期할만할바잇다

×

朝鮮은山國이다 林相의貧弱함이 山國의特色을일헛나 하겟지마는蜜源은오히려豊富하야서全朝鮮이大部分養蜂家의事業地도 適當하다 空氣가淸淨하고 雨期가짤버서 더욱이事業에는適當하다한다 簡易한講習으로서 그管理의技術을잘배울수잇고 小額의資本으로써도經營할수잇스니 한有利한業이될것은分明하다 그러나이것도亦是日本人에게그利源을내여맷기고種蜂과用具等으도그들의暴利를채워주게된다하여서는 딱한일이다 近者養蜂協會가생겻고 地方에서는養蜂講習의消息을 가끔듯게되니 이것으로朝鮮人의一部의生活資料를삼도록하는것이퍽조흘일이다

南中國에左勢益盛
右傾派勢力은漸次凋零
排蔣熱昂騰唐氏는左右受嫌

(上海八日發) 漢口에在한國民黨共產派의恐怖政策은이제絶頂에達하야조금이라도反共產主義色彩가잇는者는容赦업시放逐또는暗殺中이다이外닭에孫文氏의民主主義信者로서勢力을失墜한者가多하고孫文未亡人宋慶齡、廖仲愷未亡人何香凝兩女史와가튼婦人政治家의勢力을失墜되어何香凝女史는國民黨執行委員會婦人部長의職의罷免을當하얏나、共產派의勢力은此에反하야旭日昇天의氣勢를示하야國民黨最高顧問『보로진』의民政府司法部長徐謙等의威力은宏壯한것으로交通部長孫科氏外交部長、陳友仁等의邸宅이武裝兵士에게嚴重警戒를바듬에不拘하고『보로진』氏의邸宅에는一兵도置하지안코또한何等危險을感하지아는形便이다따라서蔣介石排斥熱은益益昂騰하고一方武力으로서武漢에臨하는國民軍第八軍長唐生智氏는國民黨左右派에서실혀하는者가되어第八軍은分裂되엇스며同氏는三個師團을有할뿐으로서次次勢力이減小되는中이더라

南京政府別樹立
武漢政府不移면

(上海八日發) 蔣介石氏는武漢政府의南京移轉을提議하야萬若共產系가反對하면武漢政府를否認하고南京에純粹한國民黨政府를樹立할생각이다또한唐生智氏는蔣介石氏에게絶對服從을宣誓하엿더라

蔣氏南京出發

(上海九日發) 蔣介石氏는今朝零時四十分北停車場을出發하야南京에向하엿다더라

交通機關封鎖
共產派의脫出을阻止

(上海八日發) 蔣介石氏의國民黨共產派에對한一大쿠데타는畢竟斷行코時機에進行하는듯한데蔣氏의腹心이오國民軍東路總指揮인白崇禧氏는八日以來汽車、汽船은勿論民船外지모든交通機關을封鎖하고共產派의上海脫出을阻止中이다蔣氏가南京行을延期한것도이外닭이라고信하는바一說에는蔣氏는쿠데타를斷行하는同時에明白한態度를表明하기爲하야共產派治下에在한湖北、湖南을除하고南方各省을引率後獨立을宣言하리라더라

共產派取締 虛名無實

(上海七日發) 當地에在한共產黨은一層努力을增大中이오蔣介石氏도此의取締를籌策하엿는데이미便服隊의武裝을解除하고總政治部를封鎖하는等의手段에出하엿스나實은이를不伴하야便服隊의武裝解除도努力이업는小國民에對하야는行하고總政治部의封鎖도其前日부터聲明한外닭에七日부터는重要人物은避身한後에그事情을알지못한者에게『쿠데타』이라는風說을내엇슴에弋치고大魚는노치、다만工會는武裝糾察隊로畢竟勢力을益加하야活躍策의計劃을하는中인데蔣氏의南京行後는畢竟當地의不安이增大할模樣이더라

居民租界內에避難

(東京電) 上海八日發海軍省着電에依하면最近租界內에避難한各地의中國人은最近外國兵과革命軍과의사이에大騷擾가이러날것을恐하야寧波、南京、蘇州、杭州方面으로飛歸하는者가續出하는데이미八萬人에達하엿다더라

南京總會前
臨時方法決定
中央命令은上海에不適

(上海八日發) 汪精衛의歸國以來國民黨의首領汪精衛、蔣介石、李濟琛、李宗仁、白崇禧、宋子文氏等이每日會議를開하고잇는바누구나漢口에서命令하는것이上海事情에適合치안는다는不平을가지고잇는듯한데汪精衛氏는이와가튼不平을힘써慰撫中이다그런데來十五日南京에서中央執行監察委員總會를開하기로되엇는바그때까지의臨時手段으로左의諸項을決하엿다

一、汪精衛氏로부터陳獨秀氏에對하야國民政府治下에在한共產黨員의活動을十五日總會外지一切中止할것을要求할事

二、武漢政府에서發한命令中에外國民黨及國家의前途에害가잇다고認定되는것은總會에서決定하기外지此를實行할必要가업다

三、모든勞働組合에屬한糾察隊及武裝團隊는總司令의指揮下에統하고萬若此에反對하는者는陰謀團體이라認定하고此의解散을命할것이다

重慶의 左派幹部被殺 市內平穩

(重慶電) 海軍省着電에依하면三十一日重慶事件에對하야城內에잇든左傾派幹部는大部分被殺

對英經濟絶交斷行
租界不收英軍不退면不止
上海各團體代表會宣言

(上海七日發) 上海學生聯合會는總工會와協力하야南京事件에對한示威運動으로八日부터十日外지各工場學校의總罷業을斷行하고對英經濟絶交會를組織한後左의三項을決議하엿더라

一、英貨의品名表를作하야民衆에게通告할것

二、中國人各商社에命令하야英人商社의製造元과는去來를中止할것

三、一般中國人에게英貨排斥을斷行케할것

그리고新組織된上海西部各工人聯合會는左와가티決議하엿더라

一、各國租界의回收를準備하고英帝國主義의打破를期할것

二、資本制度를排하고共產主義를採用할것

三、新軍閥蔣介石及右派를一掃할것

右와外에上海各團體代表會는그의決議로對英經濟絶交를期日지布하야英帝國主義에大打擊을주고英租界를回收하며英國의陸海軍을撤退시키지안호는그만두지안흘것을宣言하얏더라

佛領事諒解下
佛租界搜索
嫌疑者逮捕文書押收

(北京七日發) 天津에서도中國警察은佛國領事의許可를어더過激分子의根據地라고보이는佛租界內의遠東銀行과東鐵道辦公處蒙古銀行等五個所를搜索後多數한嫌疑者를逮捕하고文書其他多數物件을押收하엿더라

發砲原因 尙今不明

(上海八日發) 七日後日本陸戰隊에發砲한事件의原因은六日英國兵이同地附近의印度人을毆擊함에對하야反感을가진外에日本陸戰隊가警備에助力을하엿슴으로日本에對하야서도報復的

印度巡查射殺 同革命派가

(上海七日發) 六日午前十時北四川路에서革命派印度人에게印度巡警이射殺되엇는데工部局의要求로日本陸戰隊二個中隊는夕刻外지에十名을逮捕하엿더라

되고四川日報社其他左傾主義的學校는解散된外닭에市內는平穩에歸하고一般市民은左傾派의沒落을깁버하더라

南京事件은
國民政府를相對
米國同訓來到後提出

(東京電) 芳澤公使로부터온公電에依하면南京事件善後策에關한北京公使團會議는要求書의內容과提出의方式에對하야이째것意見의一致를보지못하엿스나七日會議에서大略意見一致되엇는데內容에對하야는四項의要求를하기로하고該要求書는各國이同文으로하나提出은各國個別的으로하되要求는國民政府에對하야하기로決定하엿다 二米國은右協定에關하야贊意를表하지안코本國에請訓中임으로米國의回訓을기다려九日에다시會議를開하고決定하기로되엇는바미리決定될듯하다뿐아니라國民政府에對한要求書는畢竟近國手交되리라고觀測되더라

秦安紡績內의 日人救出

(上海七日發) 六日泰安紡績支那人은義勇隊를引率하고外交部保證下에約三萬元을携帶後同紡績內에日本人을마지러갓는데同日午後三時全部八名을租界內에다리고왓다日本水兵은七日夜十二時稅關棧橋에서引取하엿더라

九時에醫生警氏의命으로中國兵이警衛하야租界外지送하엿더라

厦門稅關閉鎖 日本損害多大

(上海八日發) 厦門六日來電에依하면當地稅關은海員工會의要求를拒絶한外닭에業務取扱에支障을招來하게되어六日稅關司는日本領事를訪問後稅關閉鎖는不得已하다는旨를通告하고諒解를請求하엿는데이가리되어서는船舶의出入이全然不可能할程度임으로日本의受할損害는不少함으로目下善後策을協議中이더라

革孫兩軍衝突 揚州附近에서

(上海九日發) 六日以來揚州附近에集中한孫軍과革命軍과의間에戰鬪가開始되엿서孫軍約二萬은三路에分하야猛進한外닭에優勢하든革命軍은兵力不足으로鎭江에서援兵을派遣하엿더라

◇各國陸戰隊數

(東京電) 某側의調査에依하면上海에在한各國陸戰隊兵力은左와如하더라

日本二千名 英吉利一萬六千名、米國三千名、佛蘭西一千名、伊太利二百名、和蘭百名、西班牙百名、葡萄牙四十名

海兵出動準備 米政府命令

(華盛頓七日發) 米政府는『산지고』에集中한千五百名의海兵團에命令하는대로中國에出動할수잇도록準備를命하엿더라

英航空艦隊 出動命令

(라넷트島八日發) 當地의英航空艦隊는中國에向하야出動을命하엿다더라

對中行動開始
農露政府會議의結果

(莫斯科八日發) 莫斯科勞農政府는外交委員會에會議를開하고北京大使館侵入事件에關하야中國에對하야行動을取하기로決定後其意見을發表하엿다

張氏處地危險 抗議無益

(莫斯科八日發) 勞農府機關紙『이스베스차』及共產黨機關紙『부라우다』紙는八日北京大使館事件上海事件等에對하야意見을發表하고上海事件에對하야는英國이中國에서反露的行動을煽動한다는意味를述하고大使館事件에對하야는張作霖氏의處地가이미危險하게되엿슴으로이에對하야抗議를하여도無益하다고論하얏더라

漢口事件의發端
車賃不給車夫刺殺
日租界內車夫는總罷業

(上海九日發) 漢口事件에對한中國側의情報는今日各新聞에揭載되엇는데原因은日本兵이車夫에게車賃을支拂치안코車夫를刺殺한外닭으로陸戰隊는機關銃으로射擊하야死者十二名重傷者四五十名輕傷百餘名을出하얏다 國民政府는四日抗議를提出하야死傷者의救恤、加害者의處罰을要求하고群衆은日本租界의回收、不等條約의取消를迫하엿는데租界內의車夫는總罷業을하엿다고報하엿더라

漢口市內平穩 占領祝賀延期

(東京電) 漢口發某所着電에依하면

一、當地中國官憲은各種運動의取締를勵行中인데目下市內는大概平穩하며一般人民은沙面防備의嚴重함을보고一層不安을抱하는中이더라

二、昨日執行할豫定인上海南京占領祝賀會는十五、六日로延期되엇다

三、反蔣介石氏派와張作霖氏를合한一時排日文을揭載한者가잇섯스나此는撤去하엿더라

四、當地의米婦人兒童은遂次香港으로撤歸中이더라

四三事件에 二時罷業
示威는中止

(上海八日發) 漢口六日來電에依하면當地工人等은今夕에去三日의事件에對하야罷業及示威運動을할豫定이엇스나唐生智氏의命令으로示威運動을禁한外닭에實行되지못하고午後一時부터二時間에亘하야罷工만하엿슬뿐임으로는平穩하엿더라

日人租界外지護送

(上海八日發) 漢口中國市街에居住하는日本人은昨六日午後

資本的世界征服
—의凶計由來(三)
◇…高永煥

그것은勿論英國側에서 日英同盟에對한 米國의反感을顧慮하기때문에 그리된것이다 米國은大戰의結果로 世界第一의致富國이된外닭에 資本國의征例로 海外各地方에對하야 資本的征服—或은 다른뜻기조흔말로換言하면『平和的侵略』(Peaceful Penetration)—을하려는衝動을 必然的으로늣기게되엇다 그런故로 米國은歐洲列國의經濟的復興이라는것에도 不小한趣味를부처게되며또中國이나西伯利亞의 富源을開發하기爲하야 投資하는것에도 非常한興味를가지게되엇다

그러나米國은 自國보다적기는조곰적지마는 如何튼자 米國에다음가는 戰爭致富國인日本이다른聯合國이 아직大戰에沒頭하고잇는틈을타서 利權을獲得하려고 暗陽으로活躍하야例의對中二十一個條의要求며 其他西伯利亞에 無期限의駐兵을宣言하는等그『쿠데타』的行動이非常함을보고 激烈히反對하는同時에 倍前의反感을가지게되엇다

그러키때문에 將來中國과西伯利亞에對하야『平和的侵略』을漸行하려는 米國의處地로보아서 가장念慮가되는것은 日本이將來太平洋上에서 優越한地位를 占領하려는形勢가 날로濃厚하게되어가는事實이다 이러한點으로보아서 米國은 日英同盟의게속을 極度로忌嫌하게되엇다 特히米國側에서는 장래同國이日本과 太平洋上에서 到來할것離婚을決斷하는날이 同盟의信가르면 그째英國은 同盟의信誼에依하야 반드시日本을援助하리라고 憂慮하엿다 이에對하야 英國의政治家들은 如何히그것은 無用의一種杞憂라는것을辯明하기에 百方努力한것은 기급다시記述할必要도업는公然한事實이다 要컨대 英國은自己便에서먼저 握手하려고에쓰는 米國의反感外지 사가면서라도 日英同盟을 固守할必要가업나고意識하기째문에 十年間固守하든同盟을 同條約第六條에依하야 一九二二年七月十三日에撤總의情을不堪하면서도 斷然히그廢棄를宣言하게되엇다

이『앵글로색손』民族의優越(이伊標語를直接내걸고 英米提携의必要를 絶叫하는소리가 特히英國側에서 자조音이들린事實은 上述한바이다 그런데 지금그러한意見의標本으로『엘니쓰·바-커-』氏의『隔週評論』(The Fortnightly Review)에發表한『實際政策으로서의軍備撤廢』(Barker, J. Ellis, Disarmament as a Practical Policy)라는 論文의槪要를紹介하면 그는即이러하다— 幾多의小國家가 群立한狀態의下에서는 軍備縮少會議와가튼것이 實效잇스리라고는 夢想도할수업는바이다 그러나엇던一大國家가 主導的支配力을가지고잇는狀態의下에서는 그런會議도 充分한效果를나타내고可能性이잇는것이다

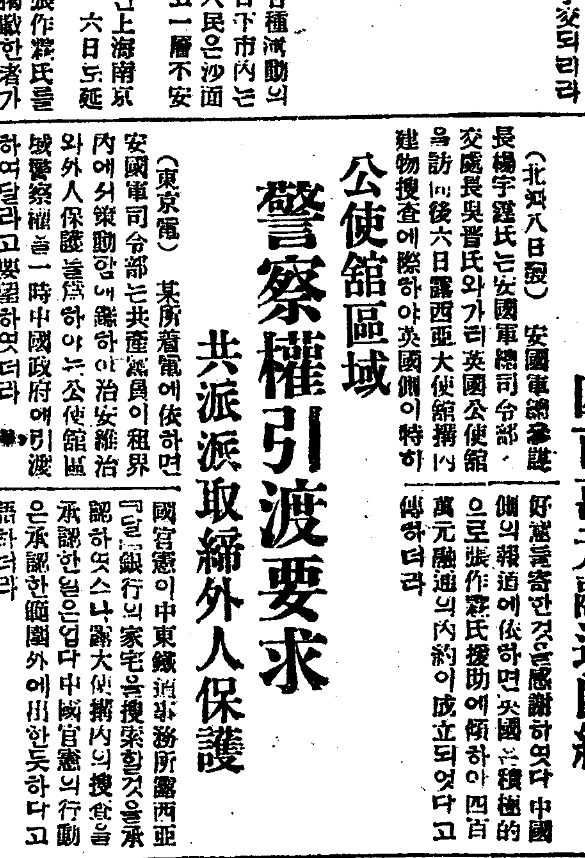

◇寫眞은 逮捕된共產派首領李大釗氏

逮捕者
並銃殺
中露人不問

(北京八日發) 六日公使館區域에서逮捕된李大釗氏以下의裁判에對하야羅司法總長과趙欣伯氏는正式으로手續을取할것을主張하엿스나張作霖氏는目下戰時이요彼等은敵人임으로當然히軍法會議에서處分할것으로露西亞人과아님을不問하고直時銃殺에處하기로主張하야結局軍法會議에處하기로決定하엿더라

露使館搜查은
米政府承認外

(華盛頓七日發) 米政府는中國官憲이中東鐵道事務所露西亞『달』銀行의家宅을搜索할것을承認하엿스나露大使館構內의搜查을承認한일은업다中國官憲의行動은承認한範圍外에出한듯하다고語하더라

共產派逮捕는
多年의懸案

(奉天八日發) 北京勞農大使館家宅搜索事件의端을發한北京의共產黨逮捕事件에對하야奉天軍憲兵司令齊恩銘氏는語하기를各地의共產黨逮捕는오래前부터의懸案으로當地露國總領事館에對하야서도이미어더한意味의命令이到着되엿슴으로確證을어드면容赦업시搜索할터이다또한近近東三省에戒嚴令이發布되리라고傳하나目下奉天에는不穩한氣分이적어그必要는업다

英은張氏極援助
四百萬元融通內約

(北京八日發) 安國軍總參謀長楊宇霆氏는安國軍總司令部交涉處長吳晉氏와가티英國公使館을訪問하고六日露西亞大使館構內建物搜查에際하야英國側이特히好意를寄한것을感謝하엿다 中國側의報道에依하면英國은積極的으로張作霖氏援助에傾하야四百萬元融通의內約이成立되엇다고傳하더라

公使館區域
警察權引渡要求
共派派取締外人保護

(東京電) 某所着電에依하면安國軍司令部는共產黨員이租界內에서策動함에鑑하야治安維持와外人保護를爲하야는公使館區域警察權을一時中國政府에引渡하여달라고要望하엿더라

米遣中陸戰隊
七日出發

(산사고七日發) 急遽히中國에派遣하게된米國陸戰隊砲兵三個中隊와特派航空隊其他를실은運送船『헨더손』號는今日萬歲裡에出發하엿더라

總督代理案
樞院問答

(東京電) 樞府臨時本會議는九日午前九時宮中에開하야朝鮮總督事故인時에臨時代理設置에關한單行勅令案에對하야平沼委員長으로부터委員會의顚末을報告한後審議에入하야各顧問官으로부터宇垣陸相이總督代理이라고하면原則으로서任地에잇지아느면안되겟스나그의不在中다시陸相代理設置의必要가업슬가에對하야大正十年華府會議當時加藤海相이全權으로서出張中인事例를드러質問을하엿는데若槻首相으로부터右는愼重한考慮를要하나支障가업도록適當한措置를取할旨를詳述하고諒解를求하야政府의原案을可決한後特히幣原外相으로부터中國時局에關하야其實狀과政府의措置等에對하야說明하고質疑應答을交換後正午에散會하엿더라

北滿時局과
朝鮮總督代理로
陸相이首相訪問

(東京電) 宇垣陸相은八日午後五時三十分若槻首相을官邸에訪問하고最近의北京大使館襲擊事件에關聯하야共產黨의策動이明白하게되엇슴에鑑하야日本의旣得權과密接한關係가잇는北滿의警備方針駐屯軍配置交代等에就하야種種意見을交換하엿다

人事消息

▲金東勳氏 (茂朱支局長) 令胤治病으로入京滯在中

八面鋒

○漢寧新聞은、張作霖을相對삼고抗議하는것은、無益이라고떠든다、於焉間、張作霖의身世는저럿단말이지

○佛國領事는、天津佛租界의搜索을承諾하엿다고、이제부터는國際公法은휴지에너저、萬所謂自暴自棄이로군

○南中國은、共產派의天下가되는模樣、事實上、赤化인가

○朝鮮總督은、陸軍大臣이兼攝하기로確定되엿다고、武斷政治가復活될러인가、

日蓄이全力을傾注한努力의結晶

이-글一號

果然現代的 最新型樺榴塗(마호가니) 發音明瞭、價格低廉이特長

(定價六十圓)

株式會社 日本蓄音器商會

天寶堂特製品

구린

白金과金製

(1)	白金 金	¥	45.00 9.30
(2)	白金 十八金	¥	46.00 10.45
(3)	白金 十八金	¥	47.00 11.45
(4)	白金 廿二金	¥	52.00 16.80
(5)	白金 純金	¥	50.00 16.60
(6)	白金 純金	¥	57.50 16.60
(7)	白金 純金	¥	77.00 21.00
(8)	純白金 金附	¥	23.10 30.00
(9)	純白金 金附	¥	25.95 33.00
(10)	純白金 金附	¥	28.80 39.30

時計・裝身具・眼鏡・型錄送呈

大阪市心齋橋

天寶堂大阪支店

電話船場三三七○一・二三○一 振替口座一四七四三

電話賣入

電話擔保金融貸付月賦販賣並無線電話機販賣公債證券買入

鍾路四丁目五十番地宗廟越便 電話商會 主 楊化鎭 電話光化門一四五○番

大特價 一圓八十錢均一 金一組

京城府諫洞七十五番地 大山商會

絶對不變 文化白金

純金以上의優美 關한現代流行文化白金 本品은實로巧妙美麗하게製造된바 紳士諸氏白熱的大好評의品

最新流行時計鎖來到 三友社

筆生

募集 敎育잇는者에게高尙한男女自宅執筆 하는일이有할年中無休遠近不問하고收入確實하고地方本副業에適합 社則呈

大阪天王寺驛前 電話南二二九九

價 五十錢、一圓、二圓、三圓、五圓、十圓

東京市京橋區 大阪天王寺區 中南定太郎藥房

大陸고무

我고무鮮靴界元祖

社長 李夏榮

京城府(龍山)元町 大陸고무工業株式會社 電話龍山長參四番 振替京城壹貳八壹番

京城鍾路(裁判所前) 大陸고무工業株式會社總販賣部 電話光化門七六五番 振替京城七貳參參番

大陸고무工業株式會社總販賣部支店 京城府南大門通四丁目七三番地(南大門市場越便) 電話本局七五四番 振替京城三七七五番

◎七、八日의練習으로훌륭하게吹奏되는

하모니카講習錄

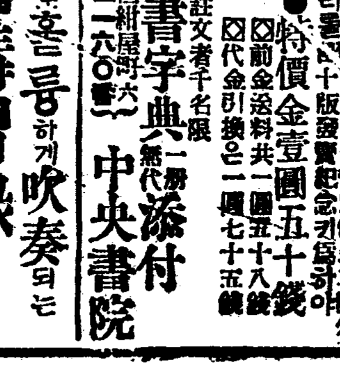

●民衆音樂의先驅은무어라고하야도하—모니카이요●本講習錄은如何한初心者라도能히七八日의練習으로吹奏되도록親切叮嚀히說明하여잇슴으로

●講習錄一冊金五十錢送料各四錢代金引換廿錢

東京赤坂區內 家庭音樂普及會

●書簡(片紙)잘쓰기는—成功의事! 못쓰기는—失敗의因!

本書一冊만잇스면

紹介의實典

完成한最新式의片紙大辭典

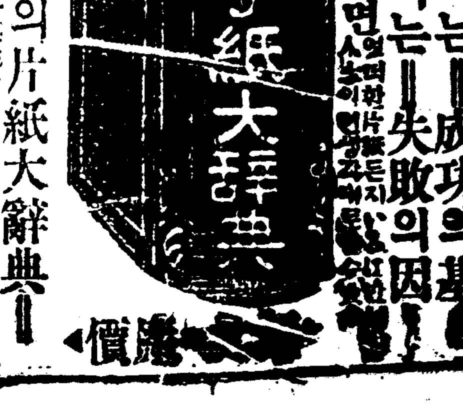

◇本書는新學研究會에서專門大家가多年苦心研究한結果完成

◇新現代用語總覽 英語로된新語辭典 添付

◎特價金壹圓五十錢 前金送料共一圓五十八錢 代金引換은一圓七十五錢

發賣所 中央書院 東京市銀座西紺屋町六 振替東京六二二六○番

無窮恨, 不盡淚로 靈柩는 萬年幽宅에

「점으러가는황혼라팔소리비장한제 선생모신관우에는무심한흙이덥혀」

◇葬儀隨行記者 金乙漢 發電

월남리선생(月南李先生)의령구(靈柩)는 선생의유족과 밋원방에서온 각단톄대표자 약오십여명과 오천여명의 참배자에게싸혀팔일오후 일곱시 이십오분에 하관(下棺)되엿는바그와동시에 처량히 울려나는 척후대(斥候隊)의비장(悲壯)한 라팔(喇叭)소리는 점으러가는 황혼(黃昏)의산곡(山谷)을울려다수한회장자(會葬者)의 마음을 쎼가커리도록 압흐게하얏는바 하관식이 맛나고 선생의령구우에 흙이덥히자 선생의유족들을 위시하야 기타친척(親戚)들은목바치는설움을참지못하야 방성대곡(放聲大哭)하얏는데 애통처절(哀慟悽切)한곡성은 적막한산간의공긔를 흔들어 구소(九霄)에사모치고 회장왓든 수천군중도 말업는속에 산연(潸然)한눈물을금치못하얏는바 때는팔일 오후일곱시삼십분이엿는데 선생의 무치신산은옥마산(玉馬山)이더라

沿路七十里에 哀悼民衆不絕

장디에도착하기전 솔뫼고도 장중(莊重)한월남선생의장의행렬은 팔일오후 뎡시 이십오분에 수동리(水東里)에안착하얏는데 천여명의출영자의 그지업는 눈물을받고 즉시한산(韓山)으로 향하얏는데 행렬이통과하는 연로에는 거인(巨人)의장식을 구경코자나온민중이 무려 일만여명을돌파하야륙십여리연로에 참도자가 쉬지안코 늘어서 산이나 들이나 모다흰옷입은사람이 바다를일우어 령구(靈柩)는만여인의애도(哀悼)리에 순조선식상여(喪輿)로모시어 고요히 진행하야 동 날오후 여섯시 삼십분에 뎡대로 한산에 도착하얏는데 불어오는 석양의봄바람에 나붓기는묘긔와 만장과 또한수천관중으로말미암아 한산일대는미증유의 대혼잡을 일우엇다

령이군산출발광경

舒川과群山 勞働團休業

경계도갈스록엄중해저 數百車夫葬列에參加

월남선생의 장의행렬은 무사히 장디에 도착하야 케바장의절차를가치엇시 거행하얏는데 팔일에군산(群山)에서와서천(舒川)에서는 각종의로동단데가 전부 돌아가신선생의령령(英靈)을삼가묘상하는뜻으로 일케히휴업(休業)하엿스며일방으로수백명의인력거부(人力車夫)들은자발뎍으로나서서묘긔(吊旗)와만장(輓章)을들고 장의행렬에 참예하야 일반수행원은물론도렬(道列)한참배자들의 감격을자아내엇는바 일방에서이것을본 군산(群山)과밋서천(舒川)의경찰은 련일하야 권서원을 비상소집하야가지고총출동하야대뎐(大田)과밋경성(京城)에서온경관들과협력하야가지고 엄중한 경계를하는일방으로 만일을 념려하얏스나 결국은 극히평온하고엄숙한속에무사히종료되엇더라

王殿下行啓日程

십일오후칠시경성착어 十二日엔金谷陵行

창덕궁뎐하(昌德宮殿下)에서지난칠일에 동경(東京)을발어(發御)하시와 십일오후 일곱시에 경성에 착어(着御) 하신다함은 이미보도 하얏거니와 십일에환어하신후 십일일오전에는 사후자(伺候者)의 접견(接見)이 게신후 동열한시에는 총독부정무총감니하칙임관과 군사령관(軍司令官)을 어접견(御接見)하실터이며 십이일에는 오전여덟시에 금곡(金谷)능행(陵行)을하실터로 동 날오후네시십분에 환어(還御)하시고 십삼일에는 오후두시에 떠나 운현궁(雲峴宮)에 참배하시고 동세시이십분에는 리강공저(李堈公邸)에 남실터이며 십사일과 십오일에는 창덕궁에 계실터이며 십륙일에는 오전아홉시십분에 총독부에 행차하압섯다가 동열시에 군사령부(軍司令部)행차를하압시고 십칠일에는 오전아홉시에 동구릉(東九陵)을참배하압것다가 오후한시반에환어 하시리라더라

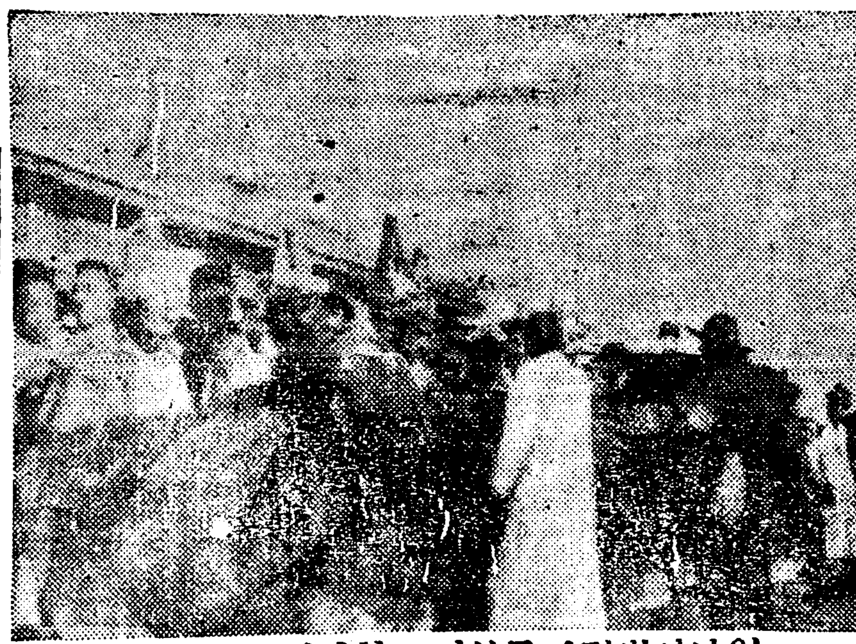

월남선생령이군산에도착광경

朝鮮人多數가 哈爾賓서被捉

독립단의혐의로

간도연길현의란구남동(延吉縣…)에사는박일(朴逸)이라는청년과 녀성운동에유명한김시회(金…)라는녀사외의 수명은 지난이월경에 엇더한사건으로 현수되어나종녹선(中東線)부근에갓든바 독립단혐의자라하야 합이빈일본령사관 경찰의손에 바일이라는청년의 다수가피착되어 방금 엇더두려갓는데 간도의란구 모씨에게근일부터 도착되엿다는데 내용은즉 권긔바일이란청년의신분이 량민이라는것을 당디일본령사관 파견소에교섭하야 속히 석방되게하야달라는것이라더라(간도)

暗室에監禁해노코 水銀먹여本夫를慘殺

「가난한본부를살고간부집에들어가 지흉칙한짓을다하고필경은죽여」

惡魔도戰慄할稀世毒婦

봉화군내성면포저리이백이십구번디(奉化郡乃城面浦底里二二九番地) 황명석(黃命石)(三四)은 지난대정팔년(大正八年)경부터 리웃집권차선(權且善)(三二)의 안해모금련(牟金連)(三二)과정을통하야 여러해동안 계속하든중작년십월경에 권긔부부(夫婦)는가세가곤난함으로인하야간부황명석(姦夫黃命錫)방에동거하게되엇슴으로 이긔회를 타게된간부(姦夫)와간부(姦婦)는본부에게조금도 기탄업시 막들어내어노코 불의의정을통하게 됨으로 권차선(權且善)은지난달중순경에 권긔간부의 방을떠나 다른곳으로 이사하려하엿스나 그의안해 금련은 이에 반대하고 간부와서로 의론한후 지난십오일에본부를 죽이라고 본부에게말하기를 그대는매독(梅毒)징세가잇다하고 수은(水銀)으로 만든환약오십개(五十個)를먹여죽이려하엿스나 목뎍을달치못한 간부 간부는 다시 사오일을지난후에 본부를어두운편구석방에넛코문을잠근후 약네시간이나 수은(水銀)을피어 결국살해하엿든바 이사실이 발각되어 간부간부는방금봉화경찰서에 톄포되어방금엄중히취됴중이라더라(대구)

校門을써나는選手들 (八)

中學野球의新銳

中央高普의三選手卒業

今春에中央高普校의卒業選手는野球部主將崔三俊君과長打者의金成吉君과 遊擊手金泰鎬君이다崔君은나壓에잇서서果然惡戰苦鬪하엿스며金泰鎬君은同校野球史의勃興을함께한因緣깁흔主將이엇스니君의主將當時어든바必勝連三年中學野球리그의優勝이그것이다그러고一九二六年度리그에는個人打擊의最高位를占하엿스며金成吉君은三壘手로일즉이長打者의 評이잇섯다=[寫眞은崔三俊君의守備姿勢]=

勇敢氣像 重傷後도出戰

崇專의金世炯君

西鮮의蹴球王都인平壤의崇專校의今春卒業한選手는金世炯君이니君의卒業은同校의運動史에만損失이아니라崇專에도적지안는損임을니즐수업다中學時代에는野球投手로도잇섯스며專門校時代에는蹴球하프백으로活躍한바君은數年前平壤에열린蹴球大會에出戰競技中折脚의重傷을當한일이잇섯스나그後如前히勇敢한氣像으로出戰하엿슴은君의큰자랑할바武士的精神이다君은今春文科卒業後渡米留學할터이라더라=[寫眞은金世炯君]=

早大31 朝鮮25 鐘路YMCA

對早一籠球戰은七日午後七時第六中學코트에서審判松崎本井兩氏로開戰前中京城軍優勢로十五對九이엇스나後半에肉迫을當하야遂히卅一對廿五로京城軍이惜敗[東京電]

入場券豫賣 前記에임의入場料는普通卅錢學生十五錢인바鍾路大昌洋服店에서豫賣한다하며十一日은午後四時부터延專과十二日은朝鐵과二回戰을行할터

十四個月間月給못타 주리는中國領館

가난방이중국북경정부 店舖벌여延命計劃

어느때든지 가난방이딸은 면치못하는 중국북경정부(中國北京政府)에서는 요사이 동란(動亂)으로인하야 더욱재정곤난에빠저 국내에는말할것도업고 외디에가잇는 공사(公使)령사(領事)들의급료까지도 지불하지못하는곳이 만타는데 경성(京城)과 인천(仁川)에 잇는령사관에도 지금까지 십사개월치 월급을지불하지 못하야 권긔각령사관원들은 생활곤난에빠저 말이못되는중 이라는바 경성령사관은 매월경비사천원중 령사원급이 일천륙백원이나 되는것을십사개월동안을 밧지못하야 빗덩어리가 되엇슴으로 시내재주중국인들중 유력자로부터 상당한금액을 대부하라고 협의하엿스나 장차북경정부가 엇지될는지 알수업서 도와 해가되고일간에는 그령사관압뎡을 건축업자나 기타희망자에게 대부하야 게하고 그세금을바더 령사관원의생활비에 쓰기로 하엿다더라

僞造幣發見

경성면긔회사(京城電氣會社)에서는칠일오후세시경 뎐등료(電燈料)의수금을 회계계(會計係)에서 계산중 조선은행권 일원짜리위조지폐한장을발견하고이것을즉시 본뎡서에계출하엿다고

道路彷徨三個星霜 二村洞民住接?

우긔를압두고야서둘러 桃花洞에移洞着手

년년우긔(雨期)가되면 한강(漢江)이범람(氾濫)되어 다대한피해를밧는이촌동(二村洞)은대정십년부터 문데가 되어나려왓스나 당국에서는 지금까지하등의구제책이 업시 나려오던중 삼년이된이제우긔(雨期)를압헤두고서야조선총독부(朝鮮總督府)에서는십삼만사천원을지출(支出)하야경성부(京城府)에위임시켜십만일천원으로이촌동(二村洞)을매수하고 삼만삼천원으로 도화동(桃花洞)일만삼천여평을 매수하야 공사비(工事費)밋동리에호열터이잇는 묘디(墓地)정리비에충당할터이라는바 도화동에는 현재일만삼천평을매수하야 도로(道路)하수도(下水道)등 공사를마친후 주택디로 구획하야 분배할터인데 권긔 공사(工事)의설계(設計)가 완성됨을 기다려서 착수하야 우긔전에완성하게될터이라더라

第三回 朝鮮軟式庭球選手權大會

各地豫選五月十五日‖決勝戰六月一日擧行

【詳細追後發表】

主催 朝鮮庭球協會　後援 朝鮮日報社

紙幣贋造犯은逃走

應援警官隊空手歸 가택수색햇얏스나증거업다 逐鷄望籬의西署

경의선수색부근(京義線水色附近)에서는 요지음지폐위조를일삼는자가잇다는 풍설이잇슴으로 구파발리주재소(舊把撥駐在所)에서 주의하던바 신당면립천리(新堂面立川里)리춘엽(李春燁)이란자가 견본으로위조지폐 수매를가지고 돌아다니며 동리뎡일동(鄭一東)화천리(花田里)신현흥(申鉉興)리돌쇠(李乭釗)덕은리(德隱里)리문호(李文鎬)네사람에게며하야출자권유를한것을 탐문하고 서대문서(西大門署)로부터 응원경관 수명을 어더가지고 리춘엽을 톄포하랴고 하얏섯스나 범인은 눈치를차리고 어대로인지 종적을감추어 가택수색을하얏스나 아모증거도엇지못하얏다더라

債權者合力 債務者打殺

돈잇고빗아니갑는다고 順川에發生한慘活劇

평남순천군내남면 운곡리(平南順川郡內南面雲谷里)에서는 지난일밤에 동리사람 삼사명과 채권자두사람이 협력하야 채무자한사람을 타살한 참혹한살인사건이잇섯는바 내용을 들은즉 권긔운곡리에잇는 현봉빈(玄鳳彬)이란사람이 그동리에서 약십리가량떨어져잇는 김모(金某)(三六)라는사람의세집을칠십원에 사고계약금십원을먼저주고잔금륙십원을 지불하고저할당시에 권긔김모의 채권자두사람이 달려들어채무를감하나라고한즉 김모는돈을빨지안켓다고함으로 채권자인 리봉관(李奉官)차모(車某)두사람이 달려들어 서로말성이되엇던바 김모는 그랑집으로 돌아갓다가 그날저녁에다시 방맹이를차고 또그의손자를다리고 권긔현봉빈의집에 차저와서 집갑을내이면 내이지무슨닭으로 나의채권자들을말리워주엇느냐고하면서 방장에집을 내어노코 나가라고야단을하면서 함부로문작을 뜨더버리는등 폭행을일당시 근처에잇던김모의 채권자 리봉관과차모와현봉빈등이 달려들어 무리함을 책하고 서로 싸우다가 결국김모를 끌고 주재소로갓던바 주재소에서는 도진단을 내어정식으로 고소를 하라고 권긔 돌려보내엇는데 오던도중에 리봉관 현봉빈외사오명이 달려들어서 또김모를구타한결과 마침내 노진랑이일어서 김모는 무참히 사망하엿스며 소관내남면주재소에서는 가해자리봉관, 차모, 현봉빈의삼부자를 인치하엿스며 가해자두명은어대로도주하엿다더라(안주)

屍體는解剖

타살로판명되어

별항보도한살인사건에대하야 피해자의 시톄를 경관립회할에순천공의가 해부한결과 타살로판명되엇다는데 가해자들은목하순천서에서엄중히취됴를하는중이라더라(안주)

復讐騷動으로 洞里離散地境

별항보도한 살인사건에 대하야 피해자의 친척들은 밤낫칼파몽동이를가지고 가해자의 집안은 물론기타동리 사람들도 위협이상설가티 떠들뿐으로 사람들도 협우접이나서 각처로 떠나가는등 일대 살풍경중에잇다더라(안주통신)

老婆飮毒

팔일오전열한시경 고양군한지면상왕십리(高陽郡漢芝面上往十里)칠백오십수번디최경재(崔景在)의안해되는 조씨(趙氏)(六十)는다년신병이잇는것을 비관하고양잿물(苛性曹達)을만히먹고자살하랴다가발각되어 위선응급치료를하얏스나 생명이위독하다고

닭도적으로數千圓

◇鍾路署에一網打盡

「소소한닭도적이라고웃지말아 그것으로먹은돈이수천원이돼」

일뎡한주소가업시 시내각디로 배회하는 김자근봉(金自根奉)(三三)김덕산(金德山)(三一)본적시흥군남면금세리(始興郡南面錦細里)로성근(盧聖根)(三〇)고양군은평면응암리(高陽郡恩平面鷹岩里)리룡석(李龍錫)(三〇)외두명은 작년십이월이래로 지금까지사이에 시내각처로 돌아다니며 닭(鷄)전문절도질을 하야 건수로오십여건에 달하고 금액으로 수천원에달하는데 그중에 일큰것은 청량리농학교(淸涼里農學校)에들어가서 모범종(模範種)으로 그학교에서외디로부터 구입하야둔닭 서른세머리가격 백여원어치와 삼청동(三淸洞)민규식(閔奎植)씨집에 들어가서 서른여섯머리 일백오십여원어치를 절취한것인데 지난 이월이십팔일오전네시경에 룡강면현석리(龍江面玄石里) 려소현(呂蘇鉉)의집에들어가역시닭을절취하랴다가 닭소리에 주인이잠을깨어나오니까 네사람이 달려들어무수히구타하야이주일간치료의부상을당하게되엇다하며 이자들은이닭을갓다가 잡어가지고 일본사람집으로 돌아다니며 행상을하든터인바 일전에 종로서원에게잡혀 목하강도미수상인죄(强盜未遂傷人罪)로엄중취됴중이라더라

法廷은宛然한思想討論場

피고들은각각열변을토해 ◇京大研究會公判

일본경대학생과학연구회(日本京大學生科學研究會)사건공판은 팔일오전 아홉시반부터 경도디방재판소에서 계속하야 개정되엇는바 십사년 십일월관서학원(關西學院)안의 교내운동과 동년십이월 전국사회과학 련합회의 집행위원회에서 사회운동에관하야 회의한 모양등에대한 심문이 잇섯는데 교본(橋本)산긔(山崎)대뎐(大田)추세(秋世)청수(淸水)등의답변이잇섯는데 피고등은 당시의학생사회과학연구회의 경향을 길게말하야 배배로서긔의 필긔를괴롭게하얏스며 특히 경대운동에관하야 하야서는 중심인물인 (渡邊三郎)씨는 「이운동은지겁으로는 도시운동자와 농민인데 일반사회에대하야 생활 자정이 엇섯다」라고 말한후 「그내용은 협의하얏다 던가 가결하얏다던가 동이서류에잇섯스나 이것은 …」 이되고 보호자가 되기위하야는 일신을 희생할생각이라고 답변한후 오후세시이십분에 폐정하얏더라(경도뎐보)

共産政治에의 過程을陳述케

별항학생사회과학사건의금후의심리는다음과가티결정하얏다 구일십일일 량일로 사실조사를마치고 십이일은방청금지(傍聽禁止)로하야학생중의대표자수명으로하여금 일본의사회가 엇더한 방법에의하야 공산정치(共産政治)의사회로변할것이냐?함에대하야피고들의 생각하는바를 말하게할터이며 십삼일은 검사의 론고(論告)가잇고 십사일은 구형(求刑)십륙십칠십팔일의사흘동안에 공하야 변호사의변론이잇슬터이라는데 판결언도는이십일경에될모양이라더라 (경도뎐보)

法廷은宛然花園

男女教徒雲集 교당은누구에게갈는지 大邱耶蘇教會訴訟

대구예수교도들의 지긋지긋한 소송문데는 연래에면괴를 거듭하여오든중 지난팔일에또다시 대구디방법원 데이호법뎡(大邱地方法院第二號法廷)에서 개뎡하게되얏는바 정각전부터 모여드는 자치파(自治派)장로파(長老派)량편남녀교도들은 물밀드시 몰려오기 시작하야봄바람도유창한 법원엔 삽시간에 법뎡은 만원이 되엇스며 방텽석은 들어찻스되 마치원수가서로 대한것과가티 량편이조금도 석기지아니하고 떡갈나 노르며 코숨흔 서양인(西洋人)까지 드믄드문석기엇는데 오전열시 사십오분이되자 재판장좌죽판사 (裁判長佐竹判事)와리창혁(李昌赫) 상야(上野)배석판사가 렬석한후 공판은개뎡된바 증인으로온 서양선교사방혜법(西洋宣教師邦惠法)이가나서 심리에 응하게되엇는데 한후에 열두시경에 증인심문을 마친후 정심이되자 량파의대리인변호사로부터 간단한 변론이잇슨후 판결언도는 오는이십일로 결정하고 동뎡시이십분에 폐뎡된바 장차이것이 누구의소유물로 귀착될는지 일반은 매우주목중이라더라(대구)

태동교회당은 전부홍승한(洪承漢)의개인소유라고 강경히주창을하다가 쇼트로못기를 그러면토디대장(土地臺帳)에는예수교회당이라고 잇스니 그는엇집이냐한즉 대답하기를그는그때여러사람이가지고 잇섯슴으로 그와가티되엇스나 그관리권(管理權)이 홍승한(洪承漢)에게 잇스니 개인소유라고 요령부득의 말을

一杯에七錢

술십도올라간다

경성부의 각종세금이 날로올나감을딸아 그의 비례로 각종물가가올나가게되는터인데 요지음주세(酒稅)가 또올랏슴으로도 지난팔일오후칠시경에 시내조선주양조업자(朝鮮酒釀造業者)백여명이 시내국일관에모히어 협령을하고 소주(燒酒)는만히팔리지안는것이라고 빼어노코 기타약주탁주는 왈에와가티 료금을올렷다더라

▲濁酒一斗二圓五十錢一升三十錢▲藥酒一斗六圓一升七十錢

貴金屬盜賊

시내황금정일정목일백오십사번디 유봉긔(劉鳳基)(三〇)시내영락뎡(永樂町)일정목팔십이번디 박종수(朴鍾洙)(六)외 두명은 공모하고 작년십이월이래 시내각처로돌아단이며시계(時計)와금지환(金指環)등을절취하야 매각 유흥에 소비한것을소관본뎡서(本町署)원이탐지하고인치한바 지금까지 발견된피해액만실로 수백원에달한다는데 이외에도 여죄가만흠으로 계속엄중취조중이라고

强盜犯逮捕

동대문서에서

지난칠일오후 두시경에 고양군한지면 왕십리(高陽郡漢芝面往十里)오백십삼번디압헤서 도로를배회하는 수상한 두명을미리부터뒤를 밟으던 시내동대문서원(市內東大門署員)이 톄포하야 방금엄중한 취됴를 하는중인데 권과 역시주소가 일뎡치안흔강도 권과 일범김석준(金奭俊)(三八) 권과일범 리봉근(李奉根)(三二)의두명인데 사월칠일에 권긔두명은강도(强盜)질을 하자고 공모한후 그예비로서 권긔김석준은 다섯치(五寸)쯤되는 식칼을 사고리봉근은 길이가 두자가량되는 직경한치쯤되는 참나무 곤봉을가진후 전일에 리봉근이가 부외 독도리(府外纛島里)에거주하엿던관계로 그곳의 사정을 자세히아는까닭에 이곳에 가서 강도질을할목뎍으로 칠일오후두시 고양군 한지면왕십리(高陽郡漢芝面往十里)오백십삼번디의 도로를배회중이던바 미리 이것을 눈치채인 동대문서원에게 안동되어 동서원은 드디어 권긔장소에서 무란히 톄포하얏다더라

在庫品增加

月末現在高 … 比前月 …

形勢混沌한

…傍聽하고잇섯스나最近再次銀의 … 不振은 …

이다新去來不振으로 … 時値임으로相當히契約品荷捌 … 多量에達하

仁川發油粕七百五十噸 … 木浦一千八百七十三

머리를검고길고윤택하게합니다

本舖大阪 … 三宅

好職!

優秀한改良蜂과最新의技術로三千里無盡藏의蜜源을利用하야小資本金으로大規模의理想的生産業榮을經營할수잇는基礎的新知識을드리어주는…!

朝鮮養蜂協會主催第一回講習會

養蜂講習員募集

講習料不要

▲願書接受 昭和二年四月十八日까지

▲講習員의資格‖朝鮮養蜂協會會員又는新入會者에限함(人員數無制限)

▲開講 自四月二十日 至同月二十九日 ‖場所‖ 京城東大門外 崇仁里 羊牧場內

特典 種蜂提供 今期修業生에對하야 五月末渡五枚群 一群代價十三圓式에

會則 朝鮮養蜂協會 …

急告

榮山浦驛과海南邑內間에每日確實히自動車를運轉하오니僉位는照亮하시와愛顧하여주심을仰要

榮山浦驛發 午前十時五分 海南邑內着 午後○時三十分

海南邑內發 午後二時 榮山浦驛着 午後六時

全南羅州郡榮山浦 第一坂本自動車部 電話 二四番 五六番

佐藤商店

佐藤商店은共存共榮을主旨로하고信用을生命으로도目的하오며諸位의福利와便利를提供키爲하야理髮器具附屬品全部十二種을合하야元價로廉賣하압니다 他商店에物品과比較하야보시옵소서

地方代金引換迅速酬應합니다

一組內容 理髮鋏 髮剪 判刀 毛刷 …

特品 一組價格 …圓 普通品 …三圓

商品目錄及定價表請求無代進呈

理髮器具 和洋金物 大工道具 捕獸機械

京城府鐘路一丁目二十一番地 ㊂佐藤商店 振替京城六○三八番

春蠶種

…部新設記念으로三百枚爲限하고一枚에對하야一圓二十錢의特別提供합니다

詳細한것은照會하시면即答

京城東大門內 鷄林興産株式會社蠶種部 振替京城一一七七八番

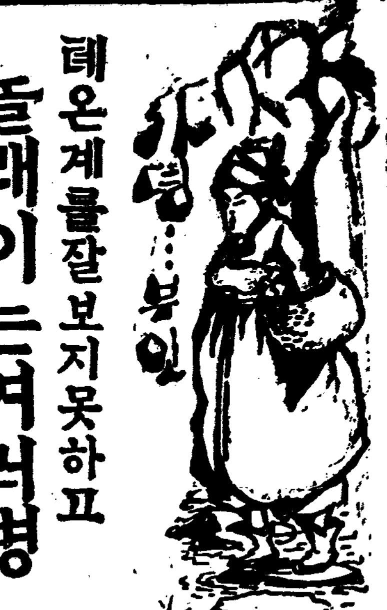

데온계를잘보지못하고 놀래이는여러병

◇이것을데온긔병이라한다

감긔가 들던지 설사를하든지 할때 한두번열내릴약을 먹는것은 매우조치못하니 열이오를때에는 그것이 엇더한리유로나는 열인지를먼저알어가지고만약감긔로인하야나는 열이면 열풀릴약을 사용할것이옵시다 열이생기는것은 세가지로 난호화볼수잇스니 매일조석데온의 차(差)가 일도이내가되는것도 잇고매일조석 데온의차가 일도이상되는것도잇스며발열(發熱)시간이두어시간가량되고그최고점이다른날에 비교하야 대단히놉흔일가 잇잠간후에 평열이되며또는일정한시간을 경과하면 다시열을발하는것도 잇습니다 그리고병독이 전염되어 병의증상이나러나기까지 병의종류를딸어 열긔가잇는시일의 장단이 다른데이것을 잠복긔(潛伏期)라 합니다열이생기는 병에는 잠복긔에잇는것이만흐니장질부사,학질,재귀열(再歸熱),두창(痘瘡),수두(水痘),마진(痳疹),성홍열(猩紅熱),이푸루엔자,단독(丹毒),류행성이하선염(流行性耳下腺炎),긔관지폐염(氣管支肺炎),폐결핵(肺結核)등은일정한모양으로 열을발합니다 그런데열긔를알려면 먼저데온긔를선택하여야할것이니 정확하지 못한데온긔를신용하고 마음으로 병을니른키는일이 적지 아니합니다 데온긔가정확치못한것는 내관(內管)의류리가화학뎍으로변화하야 류리의성분닌 소ㅣ다를발하여내어 놉히는경우와 또는여러해동안사용함으로 인하야 정확지못하여진 것이잇습니다 하여간 정확치못한데온긔를신용하고생기는병은 속칭데온긔병이라 합니다(쏫)

女子美校移轉

시내서대문뎡이뎡목에위치를두엇든 경성녀자미술학교(京城女子美術學校)에서는 신학긔에모집한 수만흔학생을 협착한교실에 도뎌히수용키어려워서 내자동(內資洞)칠십오번디 전배화녀학교자리로 이뎐하엿다더라

메이데이에 녀자의라테행렬

수치심을해탈하기위해 중국한구공산당의시험

상해에서온 뎐보에의하면 한구(漢口)에잇는공산당(共産黨)은 구도덕에복종티어 지나는 부인들을도하야금 붓그러워하는 마음에서 해탈시키기위하야 부인해방의 극단인 반항운동으로 오월일일의『메이데이』에부인의 라테(裸體)행렬를대대뎍으로거행하게되어 부인삼백명을 모집하얏는데 그행렬에 참가하기에 뎨일 조건되는것는 유방이소담스럽고 풍만한곡선미를 가진것이라한다 그런데벌서 이행렬에지원한녀자가이천백이십명이나되다한다

沿江少年少女 雄辯大會

사월십륙일에

시외창천학우회(滄川學友會)에서는 그회의첫사업으로 창천소년회(滄川少年會)와별나라연강지사(沿江支社)의후원하에연강소년소녀 현상웅변대회(沿江少年少女懸賞雄辯大會)를 압에와가티 개최한다는데 연강에잇는 여러어린이 단데에서는 만히출연하여주기를바란다더라

日時 十六日밤七時半
場所 滄川禮拜堂
申請期 四月十日外지
申請所 滄川里五五의十一號 滄川學友會
演士 無限 男女各一人式
年齡 滿十六歲以下

二十餘少年團體가 어린이날準備

全朝鮮的으로記念할러

오월일일을어린이날로뎡하고조선소년운동협회주최로해마다이날을조선의어린이들을도하야금깃부고 귀하게긔념하게 하엿든바작년에는 고(순종)인산으로 인하야부득이 중지하엿섯슴으로 금년에는 일층더흥미잇는 방식으로경성의 각소년소녀단데가 련합하야 중심이되어 가지고 권조선뎍으로 일치협력하야 뜻깁흔이날의 성대한 준비를하기위하야 팔일오후팔시부터 종로청년회관에 재경소년소녀 이십여단데의 대표가회합하야 결의한 결과 녀례와가티 시내경운동팔십팔번디에 소년운동협회사무소를두기로하고 준비위원으로 오십여인을 선뎡하엿다더라

◇八日外지의參加團體 明進少年會 現化少年俱樂部 槿友少年會 基督青年會少年斥候隊 朝鮮少年軍總本部 天道敎少年會 光活少年斥候隊 愛友少年會 麻浦青年會少年部 開闢少年會 龍乙青年會少年部 基督敎青年會少年部 大韓敎少年斥候隊 貞洞里女學校少女會 桃花洞俱樂部 갓봄社 半島會 彩花少年會 愛助少年會 새동會 가나다會 維誠社 또는별나라社 新少年社 어린이社

◇準備委員氏名 方定煥 趙喆鎬 金永宗 鄭聖采 高漢承 安俊植 崔瓚淳 秦長燮 李乙 李晟煥 曺在浩 崔翠淑 安碩柱 金泳煥 郭東宇 鄭順哲 崔秉和 柳在應 申明均 柳志永 丁洪星 黃哲柱 姜斗熙 李定鎬 康樹守 尹錫炳 安丁福 禹賢濟 李相敦 金昌泰 張茂劍 尹石重 金德熙 崔錫鎬 玄東完 張鴻根 李命石 李正興 鄭寅世 田映成 姜友 崔聖鎬 崔興燮 李時杰 表漢鍾 趙躋勳 高阜相

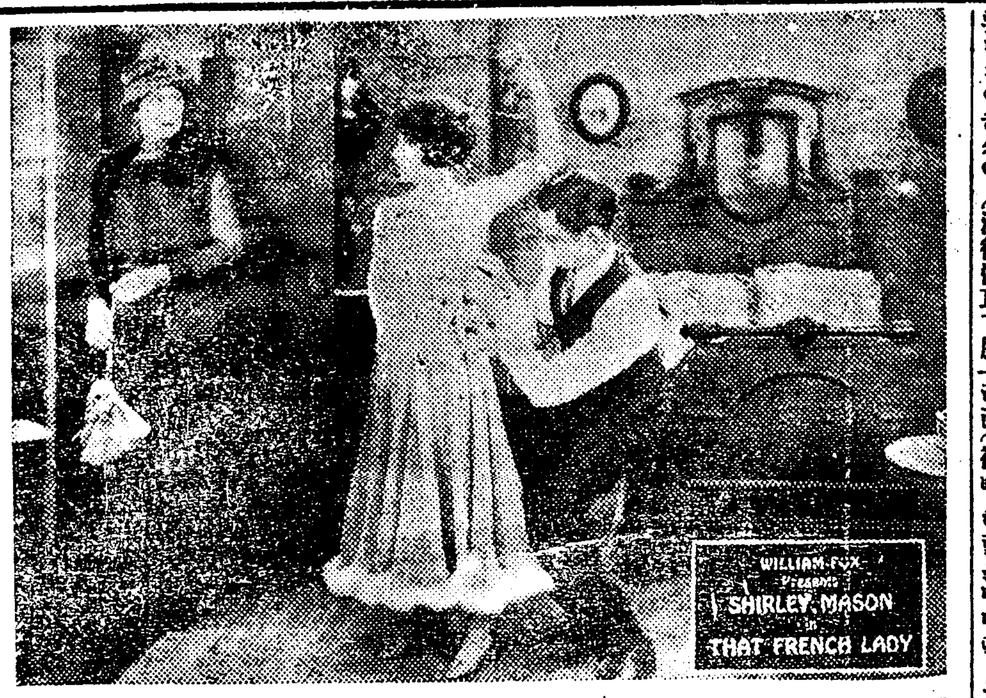

(상) 자유연애 (하) 애의암로의일장면

新映畵

自由戀愛 七卷 九日부터朝劇에上映

愛의暗路 九卷 九日부터團成社에上映

自由戀愛‖자유 사상을 품은젊은부부가 완고한 습관에 커즌 동리사람과부모들에게 여러가지로 박해를밧다가 그의자유사상이 여러사람에게 리해를어더 무사히행복스러운 생활을보내엿다는것인데 우리들의 위선을 풍자한통쾌한맛이 잇는작품이다

愛의暗路‖가난한 집에서자라난아이가 그부모의 일심정력으로 인하야 공부를마치고 청년신사 행세를 하게되엇스나 그부모의 사랑을 보답지못하고 방종한 생활을하야 그부모들은 몹술고생을 하다가필경 그아들이잘못된것을 깨치어 그의일가족의 행복스러운날이 왓다는것인데 모성의애가얼마나 깁흔지눈물겨울만한작품이다

童話 무엇의힘일가(二)

李㷜述

부형이는 조롱세라하고 날개를 너울너울치며 커편산 숩풀속으로들어갓습니다 불상한 화영이는이가련 미물의 즘생이라도 사랑하야 죽을지경에서 구하여주는 마음고흔 사람이엇습니다 그러나 불행한일은 또다시닥쳐와서 그해가을에 하날가티밋는 할아버지는 병이든지 사흘만에 다시 깨이지못할잠이들어커먼나라로 갓습니다 늙은할머니와화영이의설음이엇더하엿겟습니까 화영이는 하는수업시 서당도그만 숭도에 집어치우고 매일지게를지고 산에나무를 하러단입니다 서리온이튼아츰에 역시지게를지고 산으로가는데 길에가어린고양이 색기세마리가 갈바를모르고 야옹야옹하며 슬프게웁니다 화영이가 슬퍼우는어린고양이를볼때에 고양이의 정상는 꼭자긔와가티 녀여 눈물이비오듯하엿습니다 사나운 주인을맛나 버림을 당한커어린고양이얼마나배가곱흘가 엄마는 오작이나보고십흘가 세어린 고양이를 꾀어안고 등을쓰다듬어 주며입도마추어주엇습니다 그리고 어린고양이를 나무하는곳까지 가지고갓다가 집에돌아와 할머니와의론하고 셋을다 길르기로하고 자긔는 배는굴케먹드래도고양이는배곱흐지안케먹이고밤이면꼭셰어린고양이를품어셔고잡니다 셰마리고양이는 점점자라서이듬해봄에는되니 쥐산양을 시작하엿는데이상하게도쥐는꼭살게 잡어다가 사랑에가두어노코 한마리는 여러쥐를 직히고잇고 두마리는 들에나가서 하로에멧십마리식 산쥐를 잡어옵니다멧칠을 지나니 쥐는수백마리가되는데 셰고양이는 멧칠을두고쥐와함께잇더니 하로는 일은아침에모든쥐를 내어노와주고 고양이도 업서 젓더니커뎌녁에 역시수백마리쥐와고양이는모다 집으로 몰아왓습니다 멧칠을두고 아츰이면 나갓다 가커녁이면 꼭돌아오고하는 동안에 가을이와서 추수가왓스나 수백마리쥐는난데업는 곡식을 물어옵니다 흐로에 멧번식 물어오니카멧칠이 지나지 못하야 광과 사랑에 곡식이 갓득차어쳣습니다 이때에할머니와 화영이의 깃봄이엇더하엿겟습니까날이가면갈사록 마당에 곡식이 점점차이는데가을이지나고 겨울이와서 눈이회날리는 어느날 수백마리쥐는하나도남어잇지안코간곳이업서젓습니다 배를곱흐고 헐벗든화영이 집에는 압뒤뜰에 곡식이잔뜩차혓습니다 그이듬해 가을에도역시수백마리 쥐가 모혀들어벌판에떨어진 곡식알을 일일히주어다가 압뒤뜰에가득히 채엇슴으로 화영이는남부럽지안흔 세월을 보내게되엇습니다 가난중에도 무서운 가난쟁이화영이가 고양이로 말미암아 부자되엇다는 소문은날로퍼커서 이고양이를 살어오는사람이 한치지아니하엿는데 하로는 그고을원님이 화영이를불러이러케 말슴하엿습니다

『내가 네에게세가지일을식킬터인데 그대로 꼭다하면나의딸을네안해로 삼아주고 만일세가지중에 하나이라도 못하게되면 너의집 고양이 세마리는 나를주어야 한다』 하엿습니다 화영이는 엇절줄몰으고 묵묵하고잇다가 원님의말삼이니까、하는수업시『네』하고 뎌허노코 대답하엿습니다 원님는 적은금가락지하나와큰궤하나를내어보히고적은가락지는궤속에너코쇠를잠근후에『이궤를 이는일에노와 돌려이니 쇠를열지말고 사흘안으로 궤속에는 금가락지를 버게가커와야지』세가지중에 한가지를 익이게된다는하는 어려운문데엿슴니다

새로設立된 實踐女校

생도모집개시

조선녀자의향학열이 점점놉하감을딸어 경성에 몃몃되는녀자고등보통학교는도저히해마다증가되는 수만흔 학생을수용할수가업게 배홈에 주린녀자녀들도하여금 처량한 눈물을자아내게하는것이 현재조선녀자교육계의 사실이다 이를크게유감으로 생각하고 뜻업시동정하는 하준석(河駿錫) 리상수(李相壽)씨외 멧몃분、발긔로시내수송동사십사번디보성고등보통학교넷긔디에 경성실천녀학교(京城實踐女學校)를 설립하고 조선교육당에 의지하야 고등보통교육을 시키며 한편으로도현하 조선녀자에게 가장 덕절난실천기능을 가르처실사회에 공헌하는부녀를 양성케 되엇다녀자고등보통학교와 동등정도로 수업봉 수예 염색세탁등가뎡과학을 녀한사개년의 본과와 가사 재주는한수업년한이개년의실과와 녀자고등보통학교입학시험준비정도로수업년한일개년의예비과를두고금녀사월팔부터개학하게되리라는데 금년도 생도나 집요항는 다음과갓다하며 자세한일은 수송동 수송유치원안에잇는 동교림시사무소에 문의하기를 바란다더라

◇생도모집요항

一、모집인원 본과일학년약륙십명、실과일학년 약륙십명 예비과 약륙십명

一、입학자격 본과와실과는 수업년한 륙년의 보통학교졸업 정도의 학력을 가진자로하고 예비과는 수업년한 사학년수료정도로함

一、입학수속 입학원서에출신학교장의 성뎍증명、호적등본 수험료일원을 첨부하야 사월이십일날外지 제출할일

一、입학시험 구두시험급톄격검사는 사월이십사일 오전열시부터요、조선어、디리、력사、리과、국어、산술등학과시험은 사월이십오、륙량일 오후한시부터요 예비과의학과시험은 이십칠일오후한시부터

一、입학금一원、수업료년액삼십원、교우회비년액삼원、력행금원족적립금년액오원가량이되리라더라

키일흔帆船

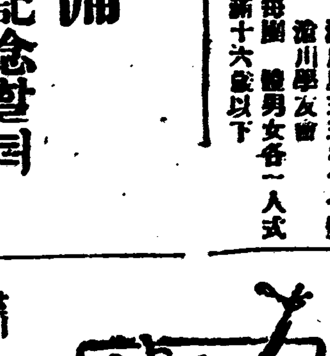

李益相 作 李青田 畵 【92】

날이 밝엇다 어느듯 봄아침볏은 미다지우에 환하게 비치엇다 인순이의 일어남은 평일보다는 좀 느젓다 평일에는 인경이가 먼저일어나서 『개는 인순을 깨웟섯다 오늘아침에도 그럴줄알고 인순은 마음놋코 누엇다가 깨일어가 지나도 아모소식이 업슴으로도 하도 이상한생각이 낫다 그리하야 그는 커혼자 이불을 거더차고 벌덕일어낫다 인경이는 방안에 업섯다 처음에는 밧가테 나아간나하고 세사로알고옷을 차커입엇다 그러나인경은 들어옴죽한 시간이 지나도 들어오지아냇다 인순은 이상한생각이 다시 낫다 밧가트로나아가 삷혀보앗나 그러나 그는보히지 아냇나 불러보앗다 그러나며답도 업섯다 인순은 다시방으로 들어왓다 새벽에 어디를 다니러갓나하고 그의잇든 의복을 삶혀보앗다 그의나들이옷은과면 보히지안햇다

『새벽에 무엇을하러 나갓슬가』혼자 중얼대며 무심코 웃목에 노힌 책상을 보앗다 그우에는 편지석장이 나란히 노혓다 그는 깜작놀라며 집어들엇다

한장은 자긔게로 한장은창호게로한것이오 또한장은이름도업시 거커『나를차커다니는분들에게』라고씌숨셧니엇다

인순은 의심이 벗석낫다 구만편지를 집어들고 창호에게로갓다

『옵바! 이러나섯소 이것을 좀보서요』하고 창밧게서부터 소리를 질럿다

창호도벌서 일어나서 엇재 안방에서아모소리가 나지안나 하고 이상스럽게 생각하든터에 인순이가별안간 뛰어와서 목매치는소리로 부르는까닭에 아마무슨 큰일이낫나보다하고 문을열고 마루도 나왓나

『무엇이 엇젯단말이야? 인경씨 어디가섯니?』

하고 창호는 물엇다

인순이는 다른말하지안코 편지를 내노앗다

이것을 바라든창호의 얼골빗도 변하여졋다 그외손은조곰 떨리엇다

『인경씨가커노코간편지야요』

하고 인순이도 조곰 정번소리로 대답하엿다

창호는단매에게만 편지를 쉬노코갓다하면 그편지의내유을 읽기전에는 그가 이집을 영영떠난것인지 몰을것이나『자긔를또차다니는사람들에게』라고쓴것을 보면 그가이집를 하직한것은 편지사연을 보시안해도 넉넉히 알일이다

창호는 위선자긔에게도한편지를 뜨덧다 그편지 사연은 이러하엿다

김선생님!용서해주세요 저는대에 ○래머물러잇지못할 여러가지복잡한사정을 가진 녀자이야요 제가 이러케아무말슴도안코 떠나는것이지금外지 입은은혜를 배반하는것인줄을 충분히 알어요 그ㅁ줄을 알면서도 떠나가게된커를 불상히 역여주세요 케가만일ㅂ에 그대노 잇다가는 몃칠이 지나지못해서 불쾌한일이 만히 일어낫출알어요 커가는녀자로해서댁의평화가 깨트려지면 처면뇨이부엇입니까 케가이러케 댁을떠난뒤에도 한풍파가댁에서 일어날즐 알어요 그러치만 그것은 케가 댁에잇스면서 당하는것보나는 종덜할것이야요 이것은 녀편네의 미련한생각 일는지도알수 업지마는 커는차즈려온그사람들의 마음을 삶히건대 찻는목뎍을 달성하두고 차커가지못하는때의 발악은 업서서 도차커가는때보다 심하지는안켓지요 그악착스러운이들은 순결한서생님을 얼마나 모욕하겟습니까 케에게 허물이잇는지는알수업습니다마는 모든책임은 케가지겟서요

여긔까지 창호는한숨에 읽어내려왓다 그는 편지에던지엇든눈을 공중으로 올리엇다

天氣豫報 曇一時晴
◇溫度 九日正午 六〇、四
◇比較 八日最高 六五、五
◇日出前 六時〇七 晝間 十二時五五
◇日入後 七時〇二 夜間 十一時〇五

特別廣告 偽造劑注意

깃분소식

사해첨위의애호하심을밧는영국의학박사보월특별제조약품들은다른약품들과특이한뎜이잇는것은본인이수십년을두고조선사람의질병고통을고치며여러해경험과연구에발명제조한약들인고로조선사람의성질과장위와수토에적당한약들입니다그놀날만한실력의효험은내복하신제위가증명하섯스족병잇는여러분은반드시지체마시고내복하여보실약들입니다약품을청구하실때에누약명과또하변세를자세히긔록하여보내시면편지가도착되는대로 모든서류는본인이처히검사한후에약품을신속히발송하나이다 선금이나또는대금인환으로청구하시면여대에든지신속수응하오며광고책을청구하시면무료로보내드립니다

◆補命水(보명수) 壹瓶 一圓七十錢 定價金
본약은여러가지병에다좃슴니다풍증(風症)골통증(骨痛症)만성이나급성매독증(慢性急性梅毒症)연주창(連珠瘡)만성피부병(慢性皮膚病)반신불수(半身不遂)만성안질(慢性眼疾)천만증(喘漫症)폐염(肺炎)요통(腰痛)륵막염(肋膜炎)인후병(咽喉病)모든기침병풍기성소화불량태열(胎熱)제반근육통이외각종내외과병에신효한약입니다

◆補身劑(보신제) 壹瓶 一圓八十錢 定價金
본약은유명한보신제로허약증(虛弱症)신경쇠에(神經衰弱)소화불량(消化不良)긔부족증(氣不足症)변비증(便秘症)신톄내에모든긔관적작용을흥분케하는보신제약이오니돈을만히주고인삼녹용을사서잡숫필요가업시이가혈하고속한효력잇난보약을내복하여보시오그결과가놀낼만치유력하고약효가오래도록가는고로중병후반드시내복하실약이오또병이업더래도츈추로내복하시면신톄는강건하여모든병마를제어하게됩니다

◆眞品金鷄納(진품금계랍) 壹瓶 二圓五十錢 定價金
여러분의아시는바와갓치이약은학질(瘧疾)감긔병(感氣病)몸살모든열병(諸熱病)에극히필요한약이요매일소량을내복하시면그결과보제갓흔작용을합니다、금계랍이면다진짜가아니오니다른금계랍들보다좀비싼듯할지라도본원진품금계랍을사용하시오약효가확실하고도속함으로가뎡마다한병식사두실약입니다

◆神効癬藥(신효선약) 壹瓶 五十錢 定價金
이옴약은다른옴약과성질이매우달나서바르기만하면즉효로낫고다른옴약처럼흉한내음새도업사오니옴오르신분은지체말고이신효한옴약을사서바르시오

◆輔膏藥(보고약) 壹瓶 五十錢 定價金
이고약은아모종처에나부스럼난데나상처에바르면속히협창되는극히조흔고약이라다른데서는이와갓흔고약을사실수업슬것이오

◆順治膏(순치고) 壹瓶 七十五錢 定價金
순치고는만성옥급성습진(濕疹)피풍병(皮風病)에직효로순치(順治)하는약이오가려운증세를안뎡케하는유일한고약입니다

代金引換迅速酬應 廣告册子無料進呈
朝鮮釜山
英國醫學博士 輔粵(보월) 告白
(振替京城八三〇八番)

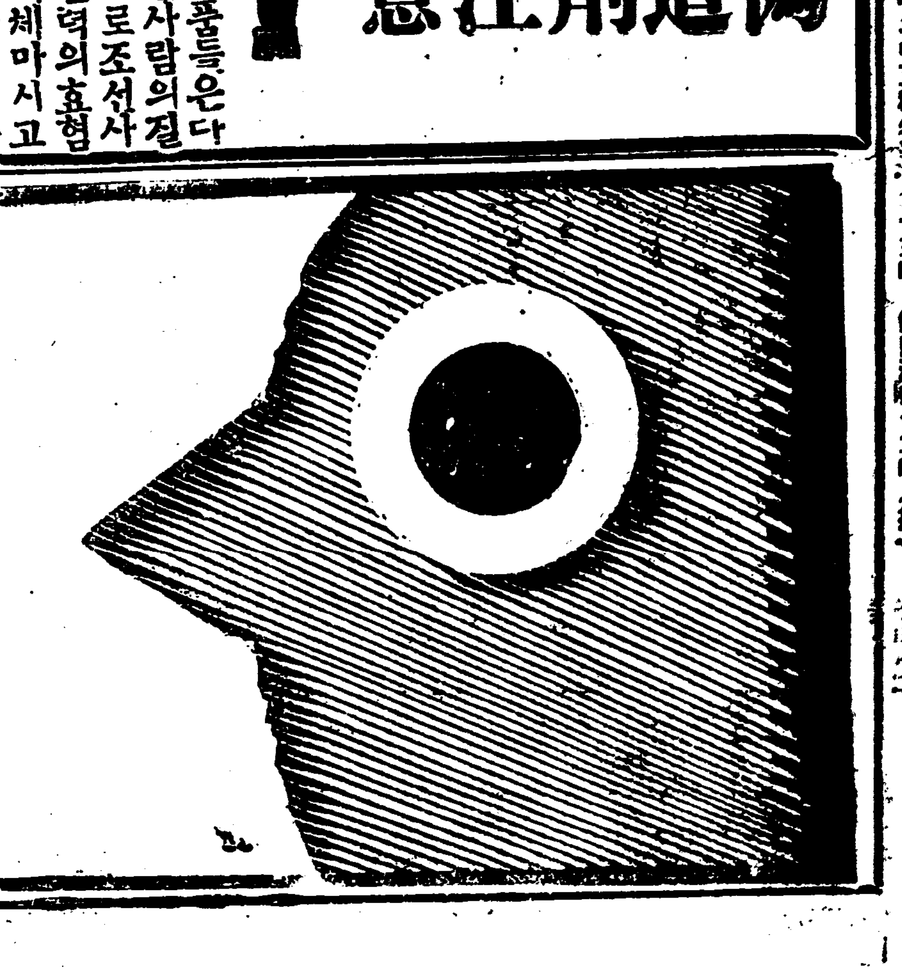

大學目藥(대학목약)

治瘡가迅速함

도라홈、流行眼疾、上熱眼疾、疲勞眼疾
星眼、凝眼、打撲眼、風眼、爛眼、血眼
其他의眼疾에

002496

眼疾이낫슴내

試驗으로病院이나醫院에가서治療를하야보시요어느眼科醫든지、반드시、씻는藥으로눈을씻슨後넛는藥을넛어줄것입니다。

이것은왜그럴가요?

씻는藥으로爲先病菌을消毒한後에、넛는藥을너흐면眼疾이速히낫는것은、即다시말하면治療가完全히되는까닭입니다。

家庭에서簡單히

그리고病院과醫院에서하는것과가치眼疾를治療하려면

大學洗眼藥으로눈을씻슨後
大學目藥을너흐시면됩니다

大學洗眼藥(대학세안약) 新發賣

藥價 大學洗眼藥 廿一錢入二十錢
大學目藥 廿錢부터一圓迄
○信用잇는藥店에잇슴니다

大阪市北濱二丁目 參天堂株式會社
振替口座大阪三六六番

中國動亂은 日本에影響甚大

日本貿易에大打擊

(東京電) 中國動亂은相當히永續되리라고觀測되며뎌라서日本에及하는影響이不少치안켓다고觀測한다最近數年間의對中貿易을通觀하면輸出은大正十二年二億三千八百萬圓으로十四年의九億二千七百萬圓에急增하야其中上海를中心으로한中部中國에對한分은大正十二年의一億一千四百萬圓이오十四年에는二億一千九百萬圓으로倍加하고또中國全體로의輸入은上海를中心으로한中部中國으로의輸入은大正十四年에는一億一千三百萬圓으로全額의七割을示하야長江一帶가如何히日本對中貿易上密接不離의關係가有함을示하얏나니今番長江一帶의動亂은直接貿易에影響이波及하야二月末日外지의累計로보더라도前年同期에比하야輸出은二千六百萬七千圓輸入은一千百六萬三千圓의各減少를示하며中國貿易의日本의地位를見하면全貿易額의四分一을占하야從來對中貿易의第一位를占하얏섯나英國과比較하면그比率은左와如하다

	一九二三年	一九二四年	一九二五年
▲輸入			
日	二二%	二三%	三一%
英	四六%	四〇%	三四%
▲輸出			
對日	二六%	二六%	二六%
對英	三三%	三二%	二六%

即英國에代하야第一位를占한期會의到來도決코不遠하지안을狀態이다더욱其他日人의中國投資는紡績을비롯하야中部中國에五億二千萬圓滿洲에十三億三千七百萬圓合計十八億五千七百萬圓의巨額에達하고此外公私의投資金도七億圓에達할程度로經濟的關係에잇서英米는到底히日本의比가아니오뎌아그만큼動亂의永續은重大한影響을及하는것이라고觀測한다더라

上旬貿易入超

輸出五千三百三十八萬五千圓
輸入八千七百八萬一千圓
入超三千三百六十九萬六千圓

鮮日臺券 結局統一

藏相의意向

片岡藏相은西下途中臺灣銀行整理方針의一端을漏하야同行은縮少할지或新銀行으로繼續할지根本方針을不遠間決定하겟다고하며來議會의問題가될것이必然하야發行權統一도드듸여斷行하기로大藏省內議는이미確定된것으로볼수잇다朝鮮銀行券發行도同時에日銀에統一될것이틀림업다何如間金融界의大問題로金融調査會에서相當히議論은잇슬것인데結局是認될것이라더라

鑛業金融內定

總督府는鑛業金融에對하야目下研究中인데金融當業者도內部的交涉中인模樣이다鑛業金融에對하야는好況時代鑛業權을擔保하고相當한貸出이實行되엇스나가의全部가不良債으로終하엿다고警戒하고잇스나權利外에擔保提供이잇스면兩者間合意考慮하야適當히融通시키리라는意思가金融業者側에도잇더라

今年度個人水利業貸

◇……二百五十餘萬圓

昨年度個人水利事業에對한貸出豫定額은殖產銀行百七萬八千餘圓東拓三十八萬九千圓合計百四十六萬七千餘圓으로總督府에서도一般水利組合貸出과同樣으로擔保貸出할方針인바事實에잇서는擔保貸出로條件이相當히嚴重하기에是에實際貸出은五十萬圓以下로觀測된다그러나今後總督府當局의方針으로는資金의形便대로個人事業에도極力斡旋할方針으로世間에서생각하는바와如히組合에限하고個人에게는區別은無하리라는意嚮이다그리고今年度個人事業貸出總額은前年同樣百五十萬圓假定이며또前年度의繰越百萬圓과合하야總額은二百五十萬圓에達하는模樣이더라

朝鐵臨時總會

◇二十二日京城서開催

(東京電) 朝鮮鐵道는二十二日京城서臨時總會를開하고室田義文氏解任을決行할豫定인바一方前山派는此를豫期하얏든것과가티九日對策協議會를開하고室田氏解任理由가薄弱한것과總會를京城에서開함이不合한것等을各株主에게聲明하고다시今後는法律職에主力을注하야從來로의懸案이든各種問題를司直의手로解決한다고한다더라

活況呈한 穀類狀況

粟의去來旺盛

陽春에入한昨今穀類의情勢를보건대米價는前月末來供給不足先高豫想으로漸騰後를受하얏스나이미產地의殘存米는中流以下에는少하야低價의買付가困難함으로出廻는幾分減退의氣味이엇스나日本市場在米는아즉豊富로朝鮮內集散地在庫도急激한消化는어렵고仁川과如한은在庫米廿八萬叺에達하야此等停滯米의壓迫으로不振하고市勢는保合商狀을呈하얏다粟은南滿物는品薄이나北滿物은出廻가旺盛하야市勢는小雪後小運送貨高의影響으로小緩되엇스나朝鮮內需要는자못活況을呈하얏다大豆는依然產地出廻가稀薄하야市況이閑散하나各地昂騰을示하얏다그리고前月下旬中到着繼續數는四萬八百八十二噸에達하야前年에比하면約一萬噸의增加이다特히粟의躍進은未曾有의盛況을呈하야三月中朝鮮內輸入總量은六萬九千二百二十噸을算하고그中安東經由의搬入六萬四千九百八十噸海運에依하야仁川到着七百噸、鎭南浦六千三百九十五噸同釜山搬入一千八十六噸이다더욱最近海參威로부터元山到着六百七十噸이어서本月을最盛期로하고當分活況을持續하리라고觀測하더라

都市金組充實

小銀行整理로

朝鮮內에잇서今後小銀行의新設은許可치안흘뿐아니라從來의設立된것도整理할方針인바自然小金融에缺陷되는것은都市金融組合에서補充할方針이며都市組合을充實히함과共히自然業務도擴張케될것이다現在의貸出最高限三千圓을五千圓으로擴大할도그一端이나此는方今三千圓程度로充分하다는說도잇다이것보다도爲替取扱에먼저創始할要가認定된다此는中央會의設置와關聯되리라는데金融調査會의議決을待하야同時에解決되리라더라

兩取合併과 株式交付要項

京取 平岡專務談

京仁兩取合併問題에對하야京取側은合併條項에據한株式交付에對하야株主希望을綜合하기爲하야先般臨時總會를休會하고來四月二十四日午後四時부터再開總會를開하기로하얏는바名義書換手續未濟等의關係로現在他人名義의京取株를所有한人士는京取拾株에對하야仁取新(十二圓五十錢拂込)九株의交付를希望하는時는此際、希望申請期限四月二十日)株務係市場에提出하야便宜希望의申請을하야두는것이安全又有利하다고생각한다若株券名義人으로는지所有者는어지何時라도申請出이업는時는京取拾株에對하야仁取五十圓拂込株式二株半의交付를밧게되어此로因하야或는何等의不利益을受하게된다면實로不幸한것이며可及的至急申請함이可하나參考로株式交付要項을擧하면

一、京取五十圓拂込株拾株에對하야仁取五十圓拂込株七株半을交付함但京取株主의希望이면右代로十二圓五十錢拂込의仁取新二十株를交付함

二、京取十五圓拂込株十株에對하야仁取五十圓拂込株二株半을交付함但京取株主希望이면右代로十二圓五十錢拂込의仁取新九株를交付함

三、右要項中希望의申出로는間은米四月二十日外지로함

期米

仁川期米比較表 九日

	當限	中限	先限
前後止	―	―	三四、六九
今後止	―	三二、八八	三四、七五
比較	―	―	六高

前場保合

昨後場阪地三十七圓九十二錢止와共히三十四圓六十九錢에寄하엿든當市場은今朝에入하야阪地初付三十七圓九十六錢으로九十一錢의報를據하고三十四圓七十錢인一丁小高로場을始한後阪地八十八錢으로小落함과相俟하야六十七錢外지低移하더니阪地九十錢으로返戾止하니高아結局七十四錢에場을止하니高低의差는七丁이며阪仁의鞘는三百十六丁이더라

在米減退如何

注目의焦點은

凶作後의人氣는勸輒買獨하는神經過敏의感이多하야環境의不良임에도不拘하고在米減退의云云과中國出兵說을唯一의好機로하야阪地는三十八圓十八錢外지突飛하고當地三十四圓九十錢의新高價를演出하엿다然而阪地三十八圓臺의相場은時期尙早의嫌이

米豆餘話

▲期正의採算關係로보는實方의活動舞臺라할수잇스나容易히低落치못함을보면果然持米筋의採算에不過한貌樣▲果、다행히暴落을告하는때는實彈으로外渡하고萬一暴騰을示하는때는定期의損功하는一方으로實米의利潤을圖하려고한다그러한關係上勢自然에放任할셈▲그리고中國의出兵說로株界는日復日暴落을加하야大混亂狀態에잇스나米의自體는少毫도餘影이업시單獨的行動을取하는걸▲往前歐洲戰亂當時와如히萬一出兵이되는때는몰이어破天荒의高價를演出할는지도亦未知▲그러나財界의不良과變質期를압혀둔各地市場의大在米를眺하면一朝瓦落이업지아니할가하는懸念도不無함으로도實方의躊躇不振함과共히俄然頭重氣要의勢를呈하고此의反面으로는時期가時期임을밋아賣方針을捨치아니하나前途需給의不安을懸念하는同時에入的賣를加하지못함으로商勢는不知中不伸不押으로保勢를支續할것과如하다今後注目할處는各地在米減退如何인바果然軟質米의賣出이繼湊하야一時在庫潤澤을見하게될지又는農家의依然賣惜으로滅殺期에入하게될지가變方의判斷을要할바이라고云云

採算賣도 疑雲中에彷徨

目下採算關係로는賣萬能의時代라하여도過言이아니다果然◯三等玄米의時價인三十二圓十錢에三個月間金利及倉庫料一圓三十五錢과變質의關係上六限受渡米의格下廿五錢又는受渡費用約十錢을加算하면三十三圓九十五錢의數字를見하게되는바此를現下先限三十四圓七十錢에比하면正期가七十五錢上鞘에在함으로思惑筋는一般上刎的實米에의實物을賣試할수잇다그러나六限受渡의時期는卽短資期이며또는端境期에漸追하는때임으로米價의大勢가如何히趨移될지賣方의憂慮가업지아니하야採算實物을擁抱하면서도警戒를要하는바果然六限米는爆發性이多함으로無謀이賣叩만다고는할수업다고某硬派는主唱하더라

前場

	當限	中限	先限
一節	三二、九一	―	三四、七〇
二節	―	―	三四、六七
三節	―	―	三四、七一
四節	―	―	三四、七二
五節	三二、八五	―	三四、六八
六節	―	―	三四、六八
七節	―	―	三四、七三
八節	―	―	三四、七〇
九節	―	―	三四、七二
十節	―	―	三四、七四

後場昂騰

	當限	中限	先限
一節	三二、八九	―	三四、七五
二節	三二、九三	三三、八〇	三四、七八
三節	三二、九四	―	三四、八〇
四節	―	―	三四、八〇
五節	―	―	三四、八三
六節	―	―	三四、八二
七節	―	三三、八八	三四、七五

各限保合 前場

當限 ▲賣方 ㊄六〇〇 ㋐四〇〇 ▲買方 ㊄六〇〇 ㋑二〇〇
中限 ▲賣方 ㋑二〇〇 ▲買方 ○八〇〇 ㋒一〇〇
先限 ▲賣方 [illegible]

大阪期米

前場

	寄	止
當	三六、六八	三六、六四
中	三七、三二	三七、三一

一節	二節	三節	四節	五節	六節	七節	八節	九節	十節
三七、九六	三七、九一	三七、八〇	三七、八〇	三七、八九	三七、八八	三七、八八	三七、八〇	三七、八九	三七、八〇

後場

	寄	止
當	三六、七一	三六、七二
中	三七、三九	三七、四五

一節	二節	三節	四節	五節	六節
三七、八〇	三七、八四	三七、八五	三七、九九	三八、〇六	三八、〇九

大阪氣配 三十八圓〇九錢

各地期米

	前場		後場	
東京	三八、一八	三八、二七	三八、二八	三八、二八
兵庫	三七、八〇	三七、九三	三七、九三	三七、九七
下關	三七、〇二	三六、九八	三七、〇〇	三七、〇七
桑名	三六、九九	三六、六一	三六、六六	三六、六四

仁川正米市勢

㋟㋑㋒玄米三等	三二、一〇
同 四等	三一、六〇
無檢查米	二九、三〇
一等精白米	三五、三〇
在來正租	九六厘
改良正租	九七厘

株式

京取市場 九日

京取短期取引

株名	前寄	大引	後寄	大引
京取	一三九〇	一二九〇	一三八〇	一三七〇

前場一服

鐘新	二八〇〇	二六九〇	―
大新	八〇三〇	八九〇	―
新東	一五〇〇	一五六〇	一五三〇

京取 一〇高 大新 一〇低
鐘新 二〇高 新東 五〇低

颱風一過商情 反戻氣分濃厚

落潮가下支함을노릇底不知의形勢로暴落하야買方의識慄을餘地업게하야及其昨後와如히大阪市場을大混亂에陷케하고當所亦大延刻으로五時半에나後場大引을하게하든商情은今朝에入하야겨우一憶한態도反戾氣分이濃厚하며大新은八十七圓二十錢寄後二三十錢間에서細刻하다가六圓九十錢으로小押大引되고鐘新은依然上鞘로百十八圓丁에寄後同步이더니七圓丁으로다시六圓六十錢으로反押大引하고京取는二十三圓九十錢寄後八十錢의小押이엇스나底堅하야九十錢大引이오東新은百三十九圓五十錢寄와八圓五十錢大引인寄引二本션이엇는데商情은此보外一服한態이다

大新局面如何

鈴木商店의窮의暴露는各方面에意外로波及하야六十五錢과其他財界에一大恐慌이起하야昨後場山十店의破綻說이傳播되자또다시一大騷亂이起하야買方이總投하야一大慘落을演出하야昨後場과如함은大阪市場이大混亂化하야延刻이二時間에及하엿스나山十店의破綻은無根이라는說과또는一時는形勢가不穩하는等實로一氣의大瓦落은실이어反動高를助長하리라는觀測에冀거이自重하얏슴으로當所도總投도商況이惡化하며浮動亂高下를하든것이今朝에는人氣安定되어戾返氣分이濃厚하며下勢一憩하야八十七圓臺에서細刻하얏는바아즉商況은波瀾浮動中으로보더라

京取伸惱底堅

京取는業績樂觀으로大阪低落에도不拘하고底堅伸惱中에在하얏는데新田側은此를機會로買拂압으로大新東新의大慘落에도僅히三四十錢의低價잇엇을뿐이며今朝는二十三圓八九十錢에서四圓臺를肉迫하는狀態이엇는바業績樂觀이勁機로恢復될것이더라

鐘新尙險惡

鐘新은今朝反戾한百十七圓臺인電에當所는懸隔한上鞘로百十八圓으로七圓臺에서反戾하는商情이엇스나中國形勢重大로因하야綿絲布絲의恐慌이잇스리라는說과또는周圍事情이아즉도安心되지안어尙未樂觀인데或은今後又復一押相場이有할것깃더라

東新一服薄商

落潮가滔滔하며土崩瓦落하야能히其底止할바를不知하야恐怖不安中投物이殺到하야形勢가險惡하야一氣로五六圓의高下가잇든東新도今朝는低氣一息하며또한惡材料의低한相場은出盡하얏슬뿐아니라價位도보아突込賣는危險하다는自重에百三十八九圓臺에서徊徊하얏는데當所는今朝落引션의薄商內이엇다

前場諸株步調

▲京取 一三九〇―九〇―八〇―七〇
▲鐘新 一八〇〇―八〇〇―七〇〇―六〇〇
▲大新 八七二〇―七〇―一〇―八〇
　―一〇―七〇―六〇
▲新東 一三九五〇―八五〇

後場反落

京取 保價 大新 九〇低
鐘新 三〇低 新東 二三〇低

鐘新東新激落 下勢當分持續?

後場는一服後입을機會로戾

가하얏스나反戾의勢로大新은八十六圓丁寄後漸落되면百十三圓八十錢으로寄後三圓丁인前止보다도三圓六十錢低價가有하야後六圓丁으로反大引하고鐘新은漸落되여百十三圓八十錢低價가有하나新低價이엇고京取는漸히 頭顯하야二十三圓八十錢寄後八九十錢에서堅保하다가結局九十錢大引이ᄂ東新은百三十六圓ア十錢低寄로九圓二十錢의低價가有하얏다가押目買氣가生하야反戾步調로六圓五十錢外지戾하얏다가結局二十錢으로大引되다

後場諸株步調

▲京取 一三八〇―九〇―八〇―七〇
▲鐘新 一一三八〇―四〇〇―一〇―五〇
▲大新 八六〇〇―九〇〇―五九〇―七〇
　八〇―五〇―四〇―四〇―五〇
　七〇―六〇―五〇―〇〇
▲新東 一三六八〇―五〇―一〇―四〇
　八〇―六〇―九〇―六〇―一〇

大阪短期株式

	前寄	大引	後寄	大引
大新	八六四〇	八六二〇	八六七〇	八六二〇
鐘新	一二七〇	一二六四〇	一二五八〇	一二四〇〇
久原	五三〇〇	五二一〇	五二一〇	―
新東	一三九〇〇	一三九〇〇	一三七二〇	一三六七〇

取組代引算定日步

株名	取組	代引	算定	日步
京取	二〇四〇	七〇	四	二
鐘新	六〇〇	四四〇	二〇	三
大新	二〇〇〇	六〇〇	三〇	一〇
新東	一三〇	一四〇	四〇	二〇

以上二日分日步

出來高

▲長期合計 一三五二〇
　累計 一二七
▲短期合計 一二三五
　累計 三六〇〇〇

大阪短期步調

▲前場大新 八七四〇―七一〇―五一〇―五〇〇
　―一〇―四〇―六〇―五〇―一〇
▲前場鐘新 一二七〇―四〇―九〇―一〇
　七〇―六〇―五〇―四〇
▲前場新東 一三九〇―五〇―三〇―〇〇
▲前場久原 五三〇―一〇―五〇
▲後場大新 八六〇―七〇―六〇―五〇
　―九〇―〇―〇―一〇
▲後場鐘新 一二九〇―五〇―三〇
▲後場久原 五二〇―五〇―〇―〇
▲後場新東 一三七〇―六四〇―一〇―四〇

朝鮮銀行券

發行高 九七、九四、七四八、〇〇
正貨準備高 四八、五八、五二一、六〇

子라부齒刷子

齒牙에 第一조혼
子라부齒磨
クラブ

春과育兒

今年나은嬰兒로
母乳가적은분은母乳를標準으로하야製造한唯一의첫『라구도-겐』을奬勵합니다

昨年에나은嬰兒로
離乳의準備로하여서『라구도-겐』과母乳와混用하시면가장適當하다는것을말숨하겟슴니다

御注意
最良品을使用하시는結果는最良의結果를得하는原則을잇지마시고粗惡한類似品과混同을警戒하시오

見本說明書進呈

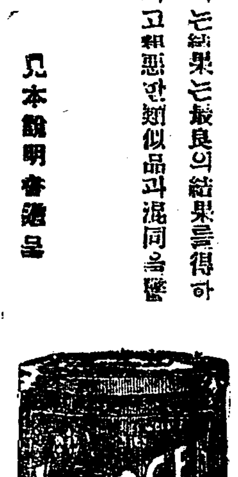

定價
大罐 六、五〇
中罐 二、四〇
小罐 一、三〇
運賃ハ別ニ加算

乾卵食料品株式會社
本店 大阪市東區伏見町二丁目
支店 東京市丸ノ內三

美味 滋養 葡萄酒
赤玉ポートワイン
적옥 포ー도 주

祝杯!
는紅玉의色에빗나는葡萄酒

諸君의健康을祝함 하고철철넘게
부잔을서로대일그刹那葡萄의美酒
赤玉의味와色의가득한希望과友情
과歡喜는서로各各胸中에넘친다: